Serie AS H7 Bohrung mit Nabennut, Antriebsräder Polyurethan Soft Laufbelag

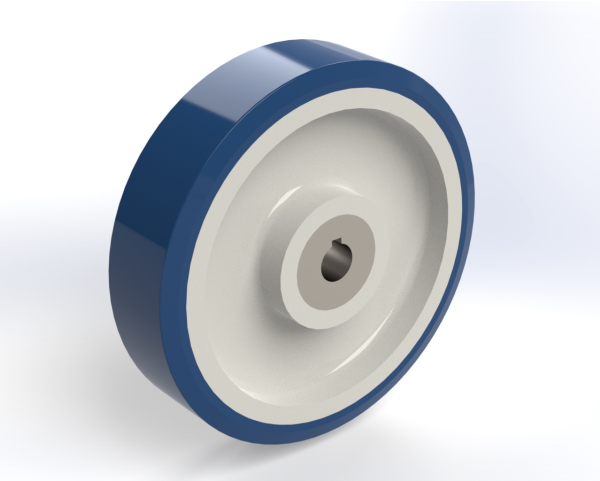

Serie AS H7 Bohrung mit Nabennut, Antriebsräder Polyurethan Soft Laufbelag - 35028/20H7/1

Technische Beschreibung
Polyurethan 87° Shore A **Antriebsräder** Serie **AS**.
Diese Rad-Serie hat einen Polyamid + Edelstahl Radkörper und gegossene Polyurethanbereifung 95° Shore A. Die Verbindung auf dem Polyamid Radkörper ist perfekt und der Polyurethan Belag weist sich aus durch guten Elastizität und Griff, hohe Tragfähigkeit und prima Rückstellelastizität. Die Naben sind mit Bohrungen H7 und Nabennut nach DIN 6885 versehen.
Temperaturbereich von -30° bis + 80°C.

Charakteristik Serie AS
Die Antriebsräder sind besonders verschleißfest, sehr gut Abrieb- und Reißbeständig, spurlos, schwingungsdämpfend, sehr geräuscharm und haben sehr geringen Rollwiderstand. Ein hygienisches Antriebsrad das wegen seines wartungsfreien Charakters oft angewendet wird in der Nahrungsindustrie, mit sehr guten Rolleigenschaften bei leichtem bis schwerem Antriebssituationen. Bei Umgebungstemperaturen über + 40°C werden sich die angegebenen Tragfähigkeiten verringern.

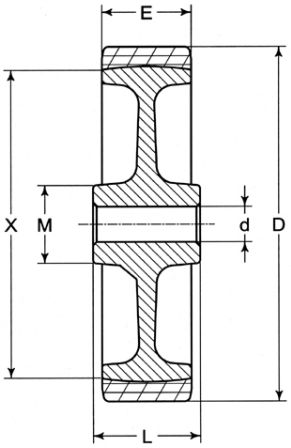

Anwendungen
Für Antriebsanwendungen bei intensiven Gebrauch, wo keiner Rost gestattet ist und wo Anforderungen an sehr hohem Fahrkomfort und geringen Rollwiderstand gestellt werden und u.a. gewisse Ölen und Fetten eine Rolle spielen. Auch wenn bestimmte chemische Medien und Ölen und Fetten eine Rolle spielen.

H7 = H7 Nabe Bohrung

Spezifikationen

Artikelnummer	35028/20H7/1
Artikelgruppe	Kernsortiment
Kategorie	Räder
H7	20/25/30 H7
Lagerart	H7+Paßfeder Nut
Laufbelag	Polyurethan
Laufbelagshärte	85° - 90° Sh.A
Reifenbreite	40
Nabenlänge	50
Arbeitstemperatur	-20°C / +60°C, -20°C / +70°C, -30°C / +80°C
Radart	Antriebsräder
Radkörper / Felge	Polyamide
Raddurchmesser	175

DM Wheel Systems
Tel: +31(0) 75 615 88 36
info@dmwheelsystems.com
www.dmwheelsystems.com

Vertrieb
DM Wheel Systems
Zuiddijk 394
1505 HE Zaandam
Niederlande

Tel: +31(0) 75 - 615 88 36

Produktion und Verwaltung
DM Wheel Systems
Ladonkseweg 3
5281 RN Boxtel
Niederlande

Tel: +31(0) 411 - 66 11 00